Аппликация на тему: «Безопасность дома»

С ребятами изучите опасные предметы. Более подробно остановитесь на электрических приборах, при неправильном обращении с которыми , может возникнуть пожар. Не случайно сегодня была выбрана аппликация по заданной теме.

Первым делом необходимо б приклеить источник опасности «электропечь».

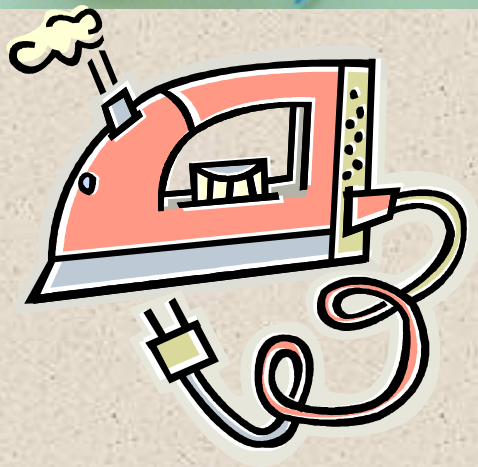

2 – разместить источник возгорания «детскую пеленку».

3 – как следствие «халатности» – «ОГОНЬ».

Итог детского труда!!! Теперь мы знаем, что оставлять включенной электроплиту НЕЛЬЗЯ!!!
А если случилась беда, звони – 02!